Fiche produit

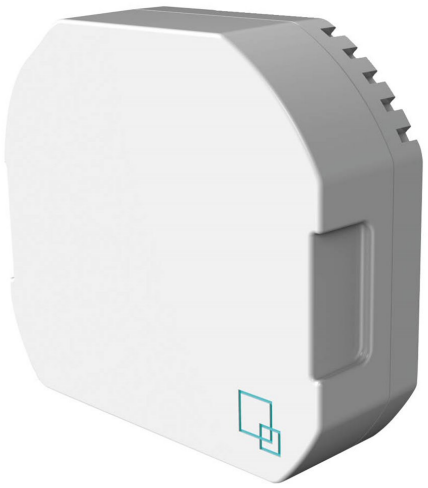

Variateur pour lampes LED

Marque: GSC

Référence: GSC 103500024

Lampes LED, vous pouvez créer l'atmosphère parfaite pour toute occasion, d'une atmosphère chaleureuse et relaxante à un éclairage lumineux pour des tâches spécifiques. Ce variateur est compatible avec une large gamme de lampes LED et est facile à installer.

Caractéristiques techniques mises en avant :

- **Niveau de puissance Intensité réglable :** Oui
- **Tension :** 230 V
- **IP :** IP20 (Protection contre la poussière et l'eau)
- **Hz :** 50/60 Hz
- **Puissance maximale :** 150 W
- **Protection contre la surchauffe et les surcharges :**Oui

Voir le produit en ligne

Description

Le variateur pour lampes LED est la solution parfaite pour personnaliser l'éclairage de votre maison ou de votre bureau. Avec la possibilité d’ajuster le niveau d’intensité de vos lampes LED, vous avez un contrôle total sur la façon dont vous souhaitez éclairer votre espace. Que vous souhaitiez une lumière douce et relaxante pour une soirée tranquille ou un éclairage vif et ciblé pour des tâches spécifiques, ce variateur facilite la réalisation.

L'installation de ce variateur est simple et ne nécessite aucune connaissance avancée en électricité. Vous pouvez facilement le connecter à vos lampes LED existantes pour commencer à profiter de la flexibilité de contrôler l'intensité lumineuse.

Le variateur est compatible avec une large gamme de lampes LED, ce qui le rend polyvalent et adapté à divers environnements. Que vous souhaitiez l'utiliser dans le salon, la chambre, la cuisine ou le bureau,

ce variateur s'adapte à vos besoins d'éclairage.

La sécurité est une priorité avec le variateur pour lampes LED. Il dispose d'une protection contre la surchauffe et la surcharge, garantissant un fonctionnement sûr et fiable. Vous pouvez l'utiliser en toute tranquillité d'esprit en sachant que votre système d'éclairage est protégé.

En bref, le variateur de lampe LED est un ajout intelligent à votre système d'éclairage. Il vous donne la possibilité de personnaliser l'intensité de l'éclairage selon vos préférences et vos besoins, créant ainsi l'atmosphère parfaite à tout moment. Profitez d'un contrôle total sur votre éclairage avec ce variateur de haute qualité.

Caractéristiques

EAN	8433373008854
Fabricant	GSC
Poids (kg)	0,085
Puissance maximale (W)	150W
Protection	IP20
Réglable	Oui
Tension nominale (V)	230V

Ce document est établi à partir de la fiche publiée sur notre boutique et est fourni à titre informatif. Il n'a pas de caractère contractuel. Il peut contenir des erreurs ou omissions et ne remplace pas la fiche technique du fabricant.

Pour toute question, contactez notre équipe d'assistance

Article téléchargé le 29 novembre 2026