Ficha del producto

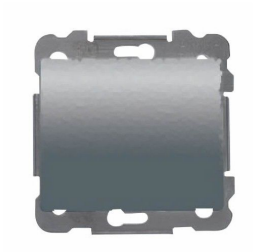

Tapa ciega ACERO NEPTUNO BJC IRIS 18033-AN

Marca: BJC

Referencia: BJC 18033-AN

Tapa ciega **BJC Iris**

Color acero neptuno

Ver producto en web

Descripción

BJC Iris dispone de un gran abanico de colores y de **mecanismos** con todas las funciones necesarias para adaptarlo a tus necesidades, ya sea una oficina o una vivienda.

Los colores de BJC Iris

Actualmente podemos encontrar la **serie BJC Iris** en dos colores básicos; blanco y beige,y para sacarle el máximo partido, podemos encontrar acabados metalizados como el acero neptuno, aluminio mercurio, dorado odisea, cobre jaipur, rojo rubí, y, por último, los colores naturales soft, como el beige cemento y el chocolate. Existe una gran variedad de colores que además puedes mezclar con los colores de los marcos, pudiendo adaptar al máximo tu mecanismo al ambiente que pretendes decorar.

Aunque generalmente la opción elegida suele ser todo el mecanismo de un mismo color, hay zonas donde un color más atrevido da un aspecto más informal y moderno al mismo tiempo.

Características

Color	Negro antracita
EAN	8421870050681
Tipo de pieza	Tapas y teclas
Serie	BJC Iris

Este documento se elabora a partir de la ficha publicada en nuestra tienda y se facilita a título informativo. No tiene carácter contractual. Puede contener errores u omisiones y no sustituye a la ficha técnica del fabricante.

Para cualquier duda, contacta con nuestro equipo de soporte

Artículo descargado el 25 de noviembre de 2026